Einladung und Ausschreibung

zu den

BGV- Schwarzwaldmeisterschaften im Sprint/FT

am

Samstag 24.02.2018
an der Wehratalhalle in Todtmoos

Veranstalter:

Skiverband Schwarzwald e.V.

Durchführung:

Skiclub Todtmoos 1905 e.V.
79682 Todtmoos

Schirmherrin:	Frau Bürgermeisterin Janette Fuchs

ORGANISATION

Wettkampfleitung:	Jürgen Pfaff
Rennleiter:	Johannes Behringer
Streckenchef:	Frank Kreuzwieser
Zeitnahme, Berechnung:	Daniela van de Sand
Organisations- und Rennbüro:	Wehratalhalle Todtmoos
Wettkampfgericht:	wird noch benannt

STRECKEN

Sprint:	DSV Sprint FT (Qualifikation + 1 x 4er-Flights entspr. Quali-Ergebnis) alle Klassen ab U12, 1,1 km (2 x 550m)	
Stilart:	FT	
Startzeiten Prolog:	Einzelstart	Samstag 24.02.2018 13:00 Uhr, Zeitabstand 20 Sekunden
Startzeiten Endläufe:	schnellstmöglich nach Abschluss der Vorläufe	
Meldungen:	ausschließlich über Meldeformular (Excel Download unter www.skiverband-schwarzwald.de oder www.skiclub-todtmoos.de) an folgende E-mail: Sepp.Zimmermann@t-online.de	
Meldeschluß:	**Donnerstag, den 22.02.2018, 12:00 Uhr**	
Auslosung der Startnummern:	Donnerstag, den 22.02.2018, ab 20:00 Uhr	
Startn. Ausgabe:	Wehratalhalle, 12.00 Uhr, nur vereinsweise gegen Hinterlegung von EUR 20,-- Pfand	
Startgeld:	EUR 8,-- je gemeldeter Teilnehmer	
Nachmeldungen:	Nachmeldungen sind nicht möglich	
Siegerehrung:	schnellstmöglich nach Rennende an der Wehratalhalle	
Ehrungen/Preise:	Titel: Schwarzwaldmeister/-in Schüler	U12/13 und U14/15
	Schwarzwaldmeister/-in Jugend	U16-U18
	Schwarzwaldmeisterin	U20/ Damen
	Schwarzwaldmeister	U20/ Herren
	Tombola mit Sachpreisen, Verlosung unter allen Läuferinnen und Läufern	
Kampfgericht:	nach DWO	

Haftung:	der Veranstalter sowie der durchführende Verein übernehmen keine Haftung für Schäden aller Art bei Teilnehmern, Funktionären und Zuschauern. jeder Teilnehmer wird auf die Versicherungspflicht hingewiesen.
Bildmaterial:	alle Athleten (bzw. deren Erziehungsberechtigten), die an der Veranstaltung teilnehmen, willigen ein, auf Foto- oder Videomaterial abgebildet zu werden. Dieses Bildmaterial wird u.a. zur Berichterstattung im Internet oder der lokalen Presse verwendet.
Sanitätsdienst:	Bergwacht
Auskunft und Wetterdienst:	Johannes Behringer 0152-53483632 Sepp Zimmermann 07674-8257

Wir freuen uns auf Eure rege Teilnahme und wünschen allen Teilnehmern, Betreuern und langlaufbegeisterten Fans schon jetzt eine gute Anfahrt und viel Erfolg.

Mit winterlichen Grüßen aus Todtmoos

Johannes Behringer

Johannes Behringer
1.Vorsitzender Skiclub Todtmoos 1905 e.V.

BGV
BADISCHE VERSICHERUNGEN

Übersichtsplan

Die Veranstaltung findet direkt im Hauptort von Todtmoos statt.
Adresse für Navi: Wehratalstaße 19, 79682 Todtmoos
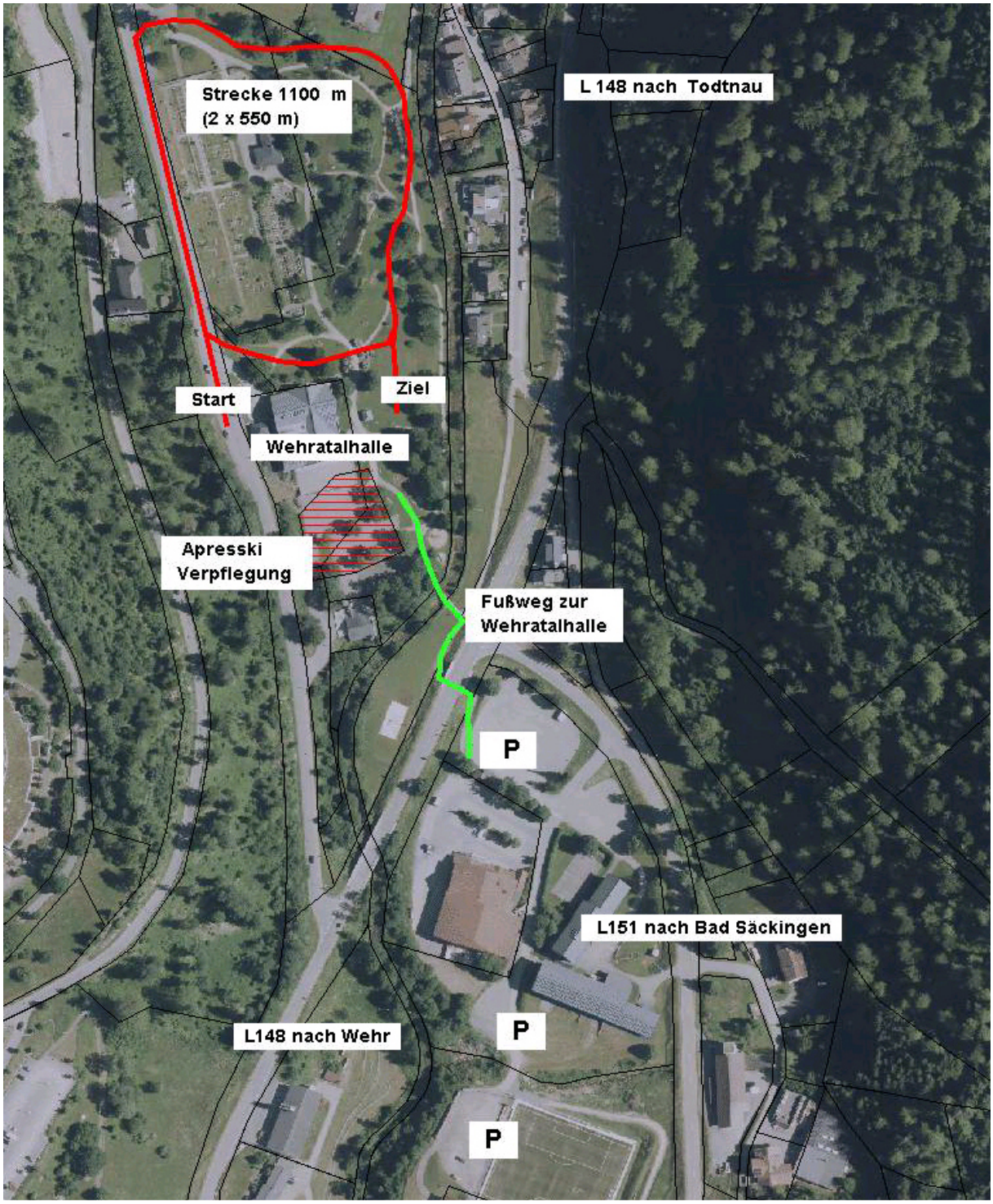
An der Wehratalhalle selbst sind die Parkplätze belegt. Bitte benutzen Sie die im Übersichtsplan eingezeichneten Parkplätze. Vom großen Parkplatz nördlich des EDEKA-Marktes (Jägermatt 2, 79682 Todtmoos) führt ein Fußweg direkt zur Wehratalhalle.